Il maltempo

Sale a quintali e Tir vietati il grande gelo è alle porte

Le temperature continueranno a scendere Fermati i camion superiori alle 7,5 tonnellate Allertati e rinforzati i dormitori della città

ROSARIO DI RAIMONDO

Il grande freddo non molla Bologna. Nelle prossime ore le temperature continueranno a scivolare sotto lo zero e la Protezione civile e l'Arpae hanno diffuso un'allerta meteo che riguarda tutta l'Emilia-Romagna.

Nella mattinata di ieri i fiocchi di neve sono caduti anche in città. Il Comune si è attrezzato con il sale fondente che scioglie il ghiaccio fino a trenta gradi sotto zero (a disposizione 2mila tonnellate di sale normale più altri 600 quintali di quello speciale), mentre i mezzi spazzaneve sono pronti a intervenire. Le strade, già messe a dura prova dalle buche che spuntano qua e là, saranno risparmiate per precauzione dal passaggio dei mezzi pesanti mentre le squadre di tecnici provvedono alla manutenzione dell'asfalto.

Preso atto dell'allerta meteo, Palazzo d'Accursio ha emanato infatti un'ordinanza che vieta dalle 22 di ieri «fino a cessata esigenza» la circolazione di camion «con massa superiore a 7,5 tonnellate (compreso il transito dei trasporti e veicoli eccezionali), sull'intero sistema viario del Comune». Da questa ordinanza sono esclusi i mezzi che trasportano prodotti deperibili o di «comprovata necessità e urgenza», così come i mezzi pubblici. La prefettura, sabato scorso, aveva già preso le stesse misure sull'intero sistema viario della provincia (autostrade, strade statali e provinciali).

Occhi puntati su neve e gelate ma anche a chi vive in strada. Già nei giorni scorsi il Comune ha detto che i dormitori cittadini si sono attrezzati con trenta letti in più per i clochard (portando così a più di trecento la dotazione totale di posti), mentre gli operatori delle unità di strada forniscono bevande calde e coperte a chi è fuori. Secondo le previsioni, oggi è previsto ancora un calo delle temperature, con massime fra -1 e -2 e minime fra -4 e -6 gradi.

©RIPRODUZIONE RISERVATA

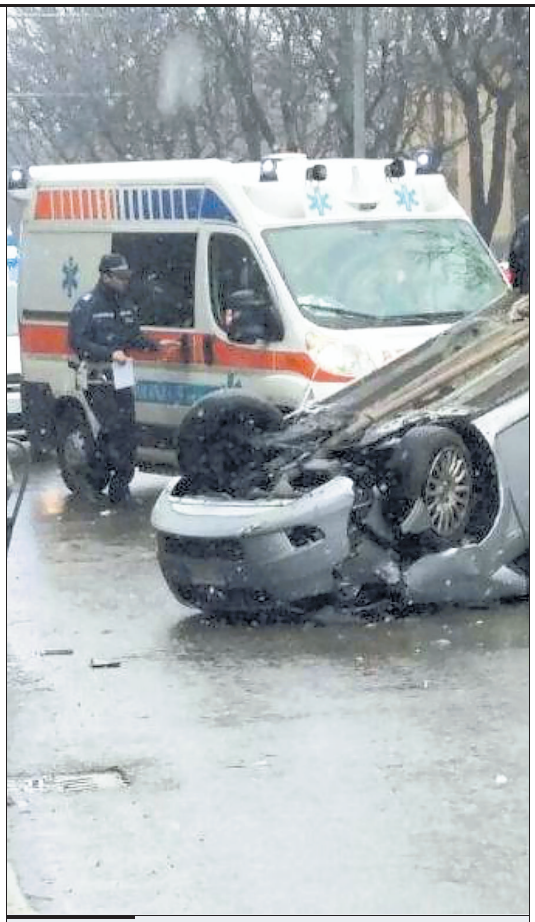

L'immagine

Incidente con carambola sui viali: guidatrice illesa

Spettacolare incidente attorno alle 13.30 di ieri in viale Aldini: una donna alla guida di una Fiat Punto ha perso il controllo dell'auto e il mezzo si è ribaltato. Sul posto è arrivata l'ambulanza. L'automobilista è stata portata al Sant'Orsola ma non ha subito danni gravi.

Oggi alle 17 al Duse

"Pueri", in difesa dei piccoli migranti senza famiglia

Nel 2017 in Italia sono arrivati 15.731 minori stranieri non accompagnati. Piccoli e giovani migranti partiti sopratutto da Tunisia, Gambia, Senegal, Nigeria e Ghana, che in molti casi rischiano di non avere un futuro. Di diventare invisibili.

Un progetto coordinato dal Ministero dell'Interno, finanziato dall'Europa e gestito dalla Fondazione nazionale degli assistenti sociali (assieme alla Cies), punta a proteggerli, a toglierli dalla strada, a impedire che vengano arruolati dalla criminalità organizzata.

Questo progetto si chiama "Pueri" e se ne parlerà oggi a partire dalle 17 al teatro Duse (via Cartoleria 42), per un'iniziativa organizzata dalla Fondazione degli assistenti sociali. L'incontro si aprirà con un estratto del reportage della regista Chiara Sambuchi "Lost Children", che mostra il viaggio di minori in fuga verso i Paesi del Nord Europa, e saranno presentate testimonianze di ragazzi, operatori e referenti istituzionali coinvolti in questo piano.

Tra i presenti, oggi pomeriggio, il sottosegretario di Stato Domenico Manzione, la deputata Pd Sandra Zampa, prima firmataria della legge 47/2017 (che riguarda appunto i minori stranieri non accompagnati), la vice presidente della Regione Elisabetta Gualmini.

©RIPRODUZIONE RISERVATA

Con BMW **Free2Ride**,
la **BMW R 1200 GS** può essere tua
a 141 € al mese*.
E dopo 3 anni decidi se tenerla,
restituirla o sostituirla.
TAN fisso 2,99%. TAEG 4,48%.

FREE2RIDE
Tua subito, poi decidi.

VIENI A SCOPRIRLA
IN CONCESSIONARIA.

Motorfelsinea
Concessionaria BMW Motorrad
Via della Liberazione, 1
Bologna
Tel. 051 373551
www.motorfelsinea.bmw-motorrad.it

*Un esempio per BMW R 1200 GS con formula di Finanziamento BMW Free2Ride. Prezzo chiavi in mano 16.950 € IVA e messa in strada incluse, IPT esclusa. Anticipo o eventuale permuta pari a 3.000 €. Durata di 36 mesi con 35 rate mensili pari a 140,21 €. Valore residuo minimo finale garantito a 36 mesi/30000 km pari a 10.255 €. TAN fisso 2,99%. TAEG 4,48%. Importo totale del credito 13.950 €. Spese istruzione pratica 120 €. Spese incasso 5 € a rata. Imposta di bollo 16 € come per legge addebitata sulla prima rata. Invio comunicazioni periodiche per via telematica. Importo totale dovuto dal Cliente 15.358,25 €. Salvo approvazione di BMW Bank GmbH – Succursale Italiana. Fogli informativi disponibili presso le Concessionarie BMW Motorrad aderenti. Offerta valida fino al 31/03/2018. Motoveicolo visualizzato a puro scopo illustrativo. Messaggio Pubblicitario con finalità promozionale.

1° tagliando incluso nel prezzo.

VkVSIyMjVm9sb0Vhc3lSZWFkZXJfSWxGYXR0b1F1b3RpZGlhbm8jIyM5ZjEyOWY0Yi03OTAyLTQ3NjgtYTBmNC00NGRjNzk2MGYyMDkjIyMyMDE4LTAzLTAyVDExOjU5OjEzIyMjVkVS